

Identifikační software Datacard® IDCentre™ Bronze

Jednoduchá integrace, velká produktivita karet

Tento software nabízí intuitivní a univerzální nástroje pro návrh a tisk identifikačních karet s fotografiemi a reportů.

- Vytváření dynamických designů karet
- Bezpečný kontrolní záznamy o činnosti uživatelů
- Jednoduchá aktualizace na vyšší verzi

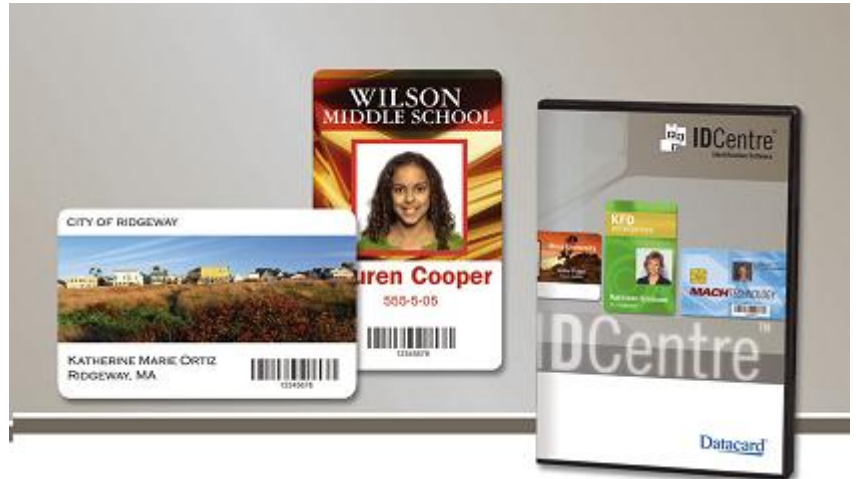

Aplikace **IDCentre Bronze Designer** slouží k vytváření projektů s produkčním formulářem, designem karty a designem reportu. Jeden projekt může obsahovat jeden design karty a jeden vzor reportu. Designer také umožňuje zvolit import dat z již vytvořených databází formátu Microsoft Access 2000, 2002 a 2003.



Produkční formulář slouží obsluze na manuální zadávání personalizačních údajů, jakými mohou být například jméno, adresa, číslo karty ... IDCentre Designer umožňuje jednoduché vytvoření takového přehledného formuláře s proměnným nebo statickým textem, grafikou, datem, předdefinovaným seznamem či fotografií. Proměnlivé datová pole produkčního formuláře se v konektoru polí propojí jednak s datovými poli designu karty a designu reportu a také sloupců databáze. Pole se dají zarovnávat, centra a vybrat do popředí nebo pozadí. Mohou se jim také přiřadit atributy (povinné, skryté, pouze pro čtení, prohledávat v databázi) au datových polí s textem je možné nastavit maskování jejich formátů.

Na přední a zadní stranu designu plastové karty je možné vložit další datová pole jako např.. magnetický proužek, proměnlivá grafika, jednoduchý tvar (čára, obdélník a elipsa) a čárový kód (až 21 druhů). U polí s grafikou a fotografiemi se dá vytvořit speciální obrazový efekt průhlednosti - tzv. "Duch", nebo je možné odstranit pozadí za osobou v poli s fotografií. Datová pole na kartě se dají zamknout, aby se zabránilo jejich náhodnému nežádoucímu posunu. Karty mohou mít kromě běžného formátu CR80 i formát CR50, nebo uživatelem definovaný formát s libovolnými rozměry. Kromě karty lze vytvořit i design papírového přehledu - reportu. Report také obsahuje datové pole s pevnými a variabilními texty, grafikou a fotografiemi. Dá se nadefinovat rozměr reportu, jeho ohraničení, hlavička a zápatí.

Aplikace **IDCentre Bronze Production** je určena pro operátory, kteří pracují s tiskárnou plastových karet a není jim umožněno ovlivnit design produkčního formuláře ani karty, vytvořený v Designeru. Operátor vkládá a edituje data v datových polích s variabilními texty a fotografiemi produkčního formuláře. Vyhledává a maže data z databáze a tlačí personalizované karty. Do pole s fotografií lze obrázek načíst ze souboru, prostřednictvím TWAIN rozhraní resp. Microsoft Video for Windows, nebo snímáním v kompaktním fotografickém systému Datacard Photo Pointe. Spolupráce identifikačního softwaru IDCentre a systému Datacard Photo Pointe je vhodnou volbou pro všechny, kteří prostřednictvím automatického rozpoznání obličeje snímají osoby a automatického oříznutí do požadovaného rozměru chtějí zrychlit a zjednodušit proces získání fotografie držitele karty.

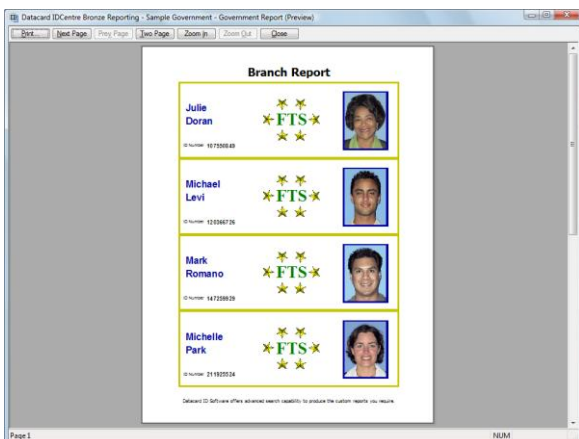

V aplikaci **IDCentre Bronze Reporting** operátoři tisknou na běžné kancelářské tiskárně např. na formát A4 reporty, které byli předtím vytvořené v Designeru a vyplněné údaji v aplikaci Production.

Aplikace **IDCentre Bronze Administrator** slouží na konfiguraci softwaru jako např. přiřazení specifických vlastností tiskového ovladače tiskárny a konfiguraci systému na snímání fotografií. V Administrátoru se navíc dají editovat uživatelské účty do systému s hesly, provádět import a export projektů s návrhy karet a nastavit automatické odhlašování z aplikací při nečinnosti.

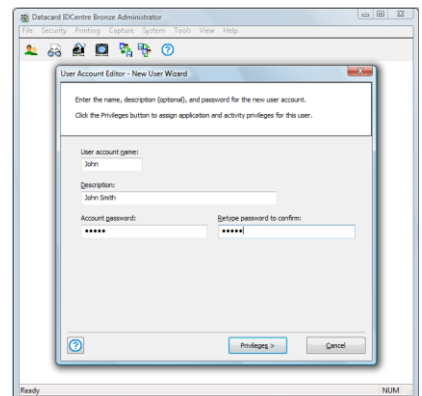

Identifikační software Datacard® IDCentre™ Bronze



Identifikační software IDCentre Bronze nabízí nejdůležitější nástroje a s Vašimi rostoucími požadavky ho můžete jednoduše aktualizovat na některou z vyšších edicí IDCentre.

Standardní vlastnosti

Uživatelsky definovaná velikost karty (CR50, CR80, volitelná)

Automatické vytvoření produkčního formuláře

Podpora kreslení jednoduchých objektů

Flexibilní možnosti změny velikosti a barvy fontů

Současný výběr, zarovnání a formátování několika polí

Zvětšení / zmenšení okna s designem karty

Zvětšení / zmenšení okna s designem papírového reportu

Proměnné textové pole s maskováním a statické textové pole s možností zalamování textu

Pole na datum (s možností vložení času), oblast bez tisku, seznam, kompozitní text, počítadlo tisku, auto sekvenci, čárové kódy (21 druhů) a magnetické proužky

Fotografie s možností orámování, průhlednosti - efekt "ducha", nebo transparentního pozadí

Statické a proměnlivé grafické pole (s možností průhlednosti - efekt "ducha" a transparentního pozadí)

Import a export fotografií různých formátů (. BMP, . EPS, . JPG, . PCT, . PCX, . PNG, . PSD, . TGA, . TIF, . WMF)

Ukládání fotografií a podpisů do databáze nebo souborů

Možnost více fotografií v jednom záznamu

Rychlé a pokročilé vyhledávání

Zobrazení fotografií v tabulkovém zobrazení

Možnost automatického odhlašování při nečinnosti

Omezení přístupu do projektu

Sledování a zaznamenávání vybraných událostí

Kompatibilita s tiskárnami karet Datacard® CP40™ Plus, CP60™ Plus a CP80™ Plus

Možnosti snímání obrazu

Načítání ze souboru

Systémy Datacard® Photo Pointe™ a Photo Pointe™ Pro

Snímací zařízení TWAIN a Video for Windows

Systémové požadavky

Operační systémy Microsoft® Windows® 2000, XP nebo Vista®

Webový prohlížeč Internet Explorer (v6.0 nebo novější)

512 MB RAM

100 MB volných na pevném disku na aplikaci (nezahrnuje databázi)

16 bitové barvy / 65 536 barev
(fotoaparáty mohou vyžadovat více barev)

Rozlišení obrazovky 800 x 600 (doporučuje se 1024 x 768)

Jednotka CD-ROM

Volný USB port